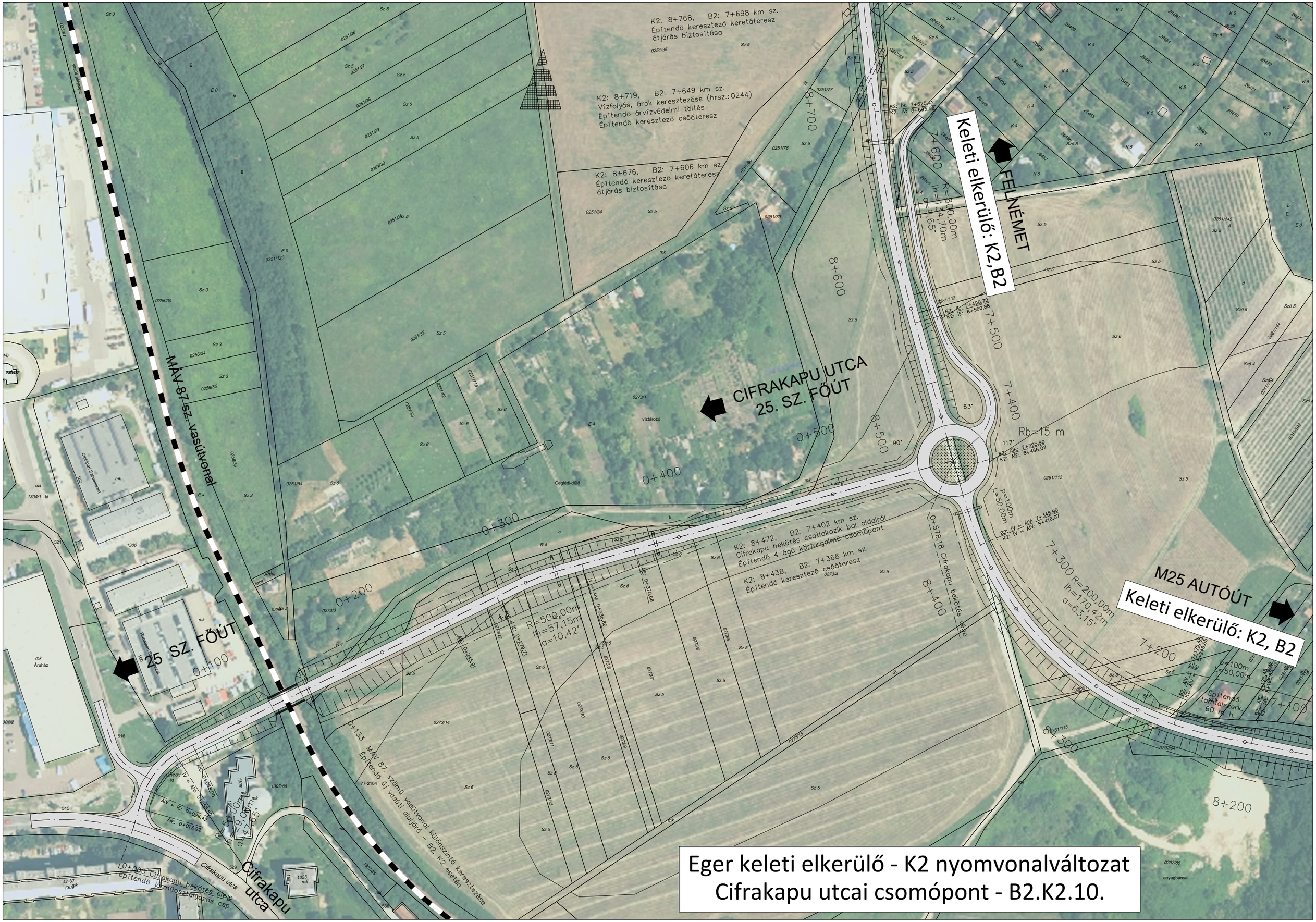
K2: 8+768, B2: 7+698 km sz.
Építendő keresztező keretáteresz
átjárás biztosítása
K2: 8+719, B2: 7+649 km sz.
Vízfolyás, árok keresztezése (hrsz.:0244)
Építendő árvízvédelmi töltés
Építendő keresztező csőáteresz
K2: 8+676, B2: 7+606 km sz.
Építendő keresztező keretáteresz
átjárás biztosítása
Keleti elkerülő: K2,B2
FELNÉMET
CIFRAKAPU UTCA
25. SZ. FŐÚT
MÁV 87 sz. vasútvonal
Rb=15 m
K2: 8+472, B2: 7+402 km sz.
Cifrakapu bekötés csatlakozik bal oldalról
Építendő 4 ágú körforgalmú csomópont
K2: 8+438, B2: 7+368 km sz.
Építendő keresztező csőáteresz
M25 AUTÓÚT
Keleti elkerülő: K2, B2
25 SZ. FŐÚT
Cifrakapu utca
Eger keleti elkerülő - K2 nyomvonalváltozat
Cifrakapu utcai csomópont - B2.K2.10.